第 87 回日本泌尿器科学会東部総会（長野）
参加単位認定方法について
（日本泌尿器科学会会員に限る）

一般社団法人日本泌尿器科学会
理　事　長　　野々村祝夫
専門医制度審議会委員長　　原　　勲

【現地参加の場合】

会期中の参加受付時間内に「参加単位登録カウンター」で単位登録をなさらない場合、単位は取得できません。会員カード（または身分証明書）を必ずご持参ください。

●総会終了後に日本泌尿器科学会事務局へご連絡いただいても、単位登録は出来ません。
●卒後教育プログラム・指導医教育コース等の受講 / 講師の記録または筆頭発表を、総会への参加証明とすることは出来ません。
●単位登録を行った証明となる日本泌尿器科学会事務局受付印が押された参加証は、WEB 上で単位登録が確認できるまで大切に保管し、他学会へご提出予定のある方は必要時期まで保管してください。

総会会場「参加単位登録カウンター」での、会員カードまたは会期中のみ有効な単位登録用コードの読み取りによる登録のみ認定する。参加証貼付での申請は不可。

※会員カードを持参なさらなかった場合は、身分証明書（運転免許証等）による本人確認を行った上で、会期中のみ有効な登録票コードを発行します。身分証の提示が無い場合は、単位登録は出来ません。

現在、会員カードをお持ちでない方へ

このご案内をご覧になってから会員カードをお申込いただきましても、10 月の東部総会までの作成は間に合いませんが、会員カードをお持ちで無い場合でも、東部総会会期中に必ず「参加単位登録カウンター」にお越しくださいますようお願い申し上げます。

【WEB 参加の場合】
参加登録後に WEB 閲覧システム（LIVE 配信期間もしくはオンデマンド配信期間）にログインし、一度でも発表データを閲覧された先生方に自動的に参加単位が付与されます。
●参加登録されても視聴ログの確認ができない場合は、単位は付与されませんのでご注意ください。

重要 第 87 回日本泌尿器科学会東部総会における「卒後教育プログラム」受講手続きについて（日本泌尿器科学会会員に限る）

一般社団法人 日本泌尿器科学会
理　事　長　　野々村祝夫
教育委員長　　小島　祥敬

【現地参加の場合】

「卒後教育プログラム」受講手続きは、下記の通りとなっておりますのでご確認ください。
なお、正会員（入会手続中含む）・名誉会員の申込みが優先されます。

①まず「総会参加受付」をお済ませください。
　※参加単位が必要な方は、会期中に「参加単位登録カウンター」での単位登録も必ず行ってください。
②受講申込受付は、軽井沢プリンスホテルウエスト（総合案内付近）に設置されます。
③３月中旬に届いた「JUA academy 年間利用料」振込用紙にて、**既に１万円をお振込み済みの場合**は、「卒後教育プログラム受講チケット発券機」に会員カード（または単位登録用 QR コード）をかざし、画面の指示に従って、希望する当日開催分講座の受講チケットを発券してください。（先着順・人数制限あり）
　チケットは入場時に提示、退場時に回収しますので、紛失しないよう十分ご注意ください。
④**会期直前にお振込みなさった場合**、受講チケット発券機に会員カードをかざすと「年間利用料のお支払いが確認出来ません」と表示されるケースがあります。その場合は、払込受領証（コピー可）を、チケット発券機付近の「管理デスク」担当者にご提示ください。上記③のチケット発券機がご利用出来るよう、入金確認処理を行います。
　※「管理デスク」で受領証をご提示頂けない場合は、入金の確認が取れないため、１万円を現金でお支払いいただきます。後日、重複入金を確認した場合は、翌年分に充当させていただきます。
⑤**年間利用料１万円をお支払いいただけない場合**、受講チケット発券機はご利用いただけませんので、「管理デスク」にてその都度お申込みください。受講料は１講座 5,000 円を現金払いとなります。なお、年間利用料には研修単位管理料も含まれておりますので、毎年のお支払いがない場合は Web 上の単位業績システムにアクセス出来なくなり、専門医申請に関する手続きが煩雑となります旨、予めご了承ください。

★チケットは入場時に提示、退場時に回収となりますので、紛失しないようご注意ください。
　退場時にチケットが回収されなかった場合、単位は取得出来ません。
★次ページのチャートもあわせてご覧ください。

◆～総会・地区総会会場における卒後教育プログラム受講の流れ～◆

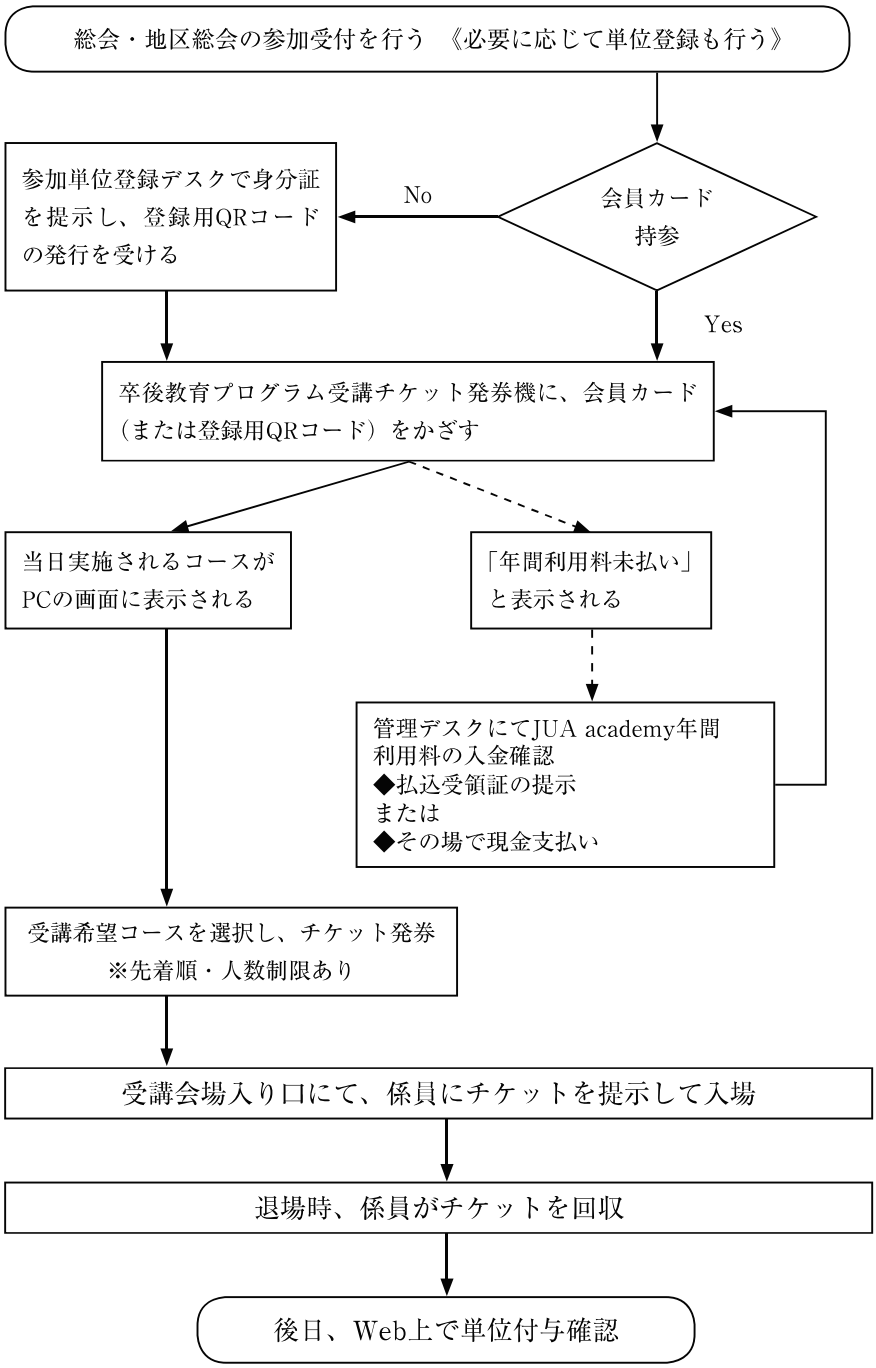

※テキストはございません。受講者用ハンドアウトが会員専用ページ内「JUA academy」にて10月下旬頃からPDFダウンロード出来ますので、事前にご自身でご準備ください。
但し、年間利用料（研修単位管理科含む）1万円の入金が確認されるまではアクセス出来ませんので、ご了承ください。

【WEB 参加の場合】

2022 年度 JUA academy 年間利用料を 2022 年 10 月 29 日（土）までにお支払いいただいた上で、第 87 回日本泌尿器科学会東部総会の参加登録をお済ませいただいた方のみ、オンデマンド配信期間に受講（閲覧）することができます。※ 1

受講することで、専門医教育研修単位として 1 コース 1 単位が付与されます。
（「共通講習」と記載されたコースは、共通講習単位として 1 コース 1 単位、それ以外のコースは泌尿器科領域講習単位として 1 コース 1 単位）

【単位付与について】

・上記※ 1 を完了した方が対象となり、2022 年 10 月 29 日（土）までに 2022 年度 JUA academy 年間利用料の支払いが完了されていない方は閲覧できません。
・各コース開始～終了までの視聴ログとテスト問題解答（正解率 80％以上）を確認できた場合に、単位が自動付与されます。
・単位付与までにはオンデマンド配信期間終了後 1 ～ 2 ヶ月程度かかります。

●単位認定のための手順

①オンデマンド配信期間中（11 月 14 日（月）～ 12 月 14 日（水））に特設 WEB サイトより「卒後教育プログラム」を選択し、希望するコースを最初から最後まで受講（閲覧）する。
②受講（閲覧）後、テスト（全 5 問）に解答し、「採点」ボタンを押す。
③正解率 80％で単位が付与されます。条件に満たない場合は、解答をしなおし、再度採点ください。

注）卒後教育プログラムは、LIVE 配信を行いませんのでご留意ください。

第 87 日本泌尿器科学会東部総会（長野）における指導医教育コース認定プログラムについて

指導医初回申請および更新申請予定の先生方は、5 年間に 1 コース以上の受講が義務付けられております。
申請時に受講記録がない場合、指導医の認定・更新認定は受けられません。また、当プログラムの受講は、専門医教育研修単位にはなりませんのでご注意ください。

【現地参加の場合】

●受講記録が必要な先生方は、受講会場前の受付で必ず会員カードの「バーコードチェック」を受けてください。カードをお持ちで無い方は会期中のみ有効な「単位登録用コード」で登録できます。
●受付時間：各プログラム開始 30 分前～開始 15 分後まで
締切後、バーコードチェックはいたしませんが、入退場は自由です。

【LIVE 配信を視聴される場合】

受講記録の付与はできません。

受講記録が必要な場合は、お手数でもオンデマンド配信期間中に下記手順でご視聴ください。

【オンデマンド配信を視聴される場合】

①第 87 回日本泌尿器科学会東部総会の参加登録を完了させる。
②オンデマンド配信期間中に WEB 総会トップページより、該当のプログラムを最初から最後まで受講（閲覧）する。
③受講（閲覧）後、アンケートに回答いただき、「アンケートを送信する」ボタンを押す。
④各セッション開始～終了までの視聴ログとアンケートへの回答を確認できた場合に、受講記録が自動付与されます。
※受講記録の付与までには、オンデマンド配信期間終了後 1 ～ 2 ヶ月程度かかります。

●指導医教育コース認定プログラムは､下記の通り（現地開催 + LIVE 配信 + オンデマンド配信にて）実施いたします。
※ LIVE 配信の視聴で受講記録の付与はできませんのでご留意ください。

1. 教育講演 1
「過活動膀胱に対する薬物療法：新ガイドライン改訂のキーポイント」
10 月 28 日（金） 9：55 ～ 10：55　軽井沢プリンスホテルウエスト　第 1 会場　長野
2. 教育講演 3
「転移性腎細胞癌の薬物治療　どう変わり、何が課題なのか」
10 月 29 日（土） 8：20 ～ 9：20　軽井沢プリンスホテルウエスト　第 1 会場　長野
3. 保険教育プログラム
「知って得する保険診療の基礎知識（東部編）」
10 月 29 日（土） 13：20 ～ 14：20　軽井沢プリンスホテルウエスト　第 1 会場　長野
4. ダイバーシティ推進委員会プログラム
「ジェンダー平等とプロフェッショナリズム」
10 月 29 日（土） 14：40 ～ 15：40　軽井沢プリンスホテルウエスト　第 1 会場　長野

第 87 日本泌尿器科学会東部総会（長野）における専門医制度対応 講習単位認定プログラムについて

下記プログラムは、日本専門医機構による専門医制度における講習単位認定プログラムとして、専門医認定更新のための「泌尿器科領域講習」のひとつとして実施いたします。

【現地参加の場合】
どなたでも受講いただけます。

●単位認定のための手続きについて
①単位取得が必要な先生方は、受講会場前の受付で会員カード（または会期中のみ有効な単位登録用コード）の QR コードの読み取りにてチケットをお受け取りください。
②質疑応答なども含むプログラム終了時（またはプログラム終了予定時刻）にご退出いただきチケットを回収いたします。
③回収されたチケットのデータより各プログラム１単位を付与いたします。
※注１）受付時間は各プログラムの前のプログラム終了時よりプログラム開始 20 分後までです。前のプログラムがない場合や延長されている場合は、プログラム開始 10 分前を目処に受付開始いたします。
※注２）チケットの回収はご退出時のみとさせていただきますので、同会場における次のプログラムに参加される場合でも必ず一旦ご退室いただき、チケットを係員にお渡しください。
●専門医のための講習単位付与が不要な先生方は入退場自由です。

【LIVE 配信を視聴される場合】
受講記録の付与はできません。
受講記録が必要な場合は、お手数でもオンデマンド配信期間中に下記手順でご視聴ください。

【オンデマンド配信を視聴される場合】
①第 87 回日本泌尿器科学会東部総会の参加登録を完了させる。
②オンデマンド配信期間中に WEB 総会トップページより、該当のプログラムを最初から最後まで受講（閲覧）する。
③受講（閲覧）後、アンケートに回答いただき、「アンケートを送信する」ボタンを押す。
④各セッション開始～終了までの視聴ログとアンケートへの回答を確認できた場合に、受講記録が自動付与されます。

●専門医制度対応認定プログラムは、下記の通り（現地開催 + LIVE 配信 + オンデマンド配信にて）実施いたします。
※ LIVE 配信の視聴で受講記録の付与はできませんのでご留意ください。

1. 教育講演 2
「男性不妊症に対する生殖医療の保険診療化を迎えて―泌尿器科医師の役割―」
10 月 28 日（金） 15：00 ～ 16：00　軽井沢プリンスホテルウエスト　第 1 会場　長野
2. 教育講演 5
「結節性硬化症に伴う腎血管脂肪腫に対する治療戦略」
10 月 29 日（土） 11：00 ～ 12：00　軽井沢プリンスホテルウエスト　第 1 会場　長野