



飲食店MAP

対象店舗をGoogleマップにて表示しています。



TOTTORI YONAGO GOURMET

飲食店のご案内

第37回 日本泌尿器内視鏡・
ロボティクス学会総会
にご参加の皆さま



会長 武中 篤
鳥取大学医学部 器官制御外科学講座 腎泌尿器学分野



おすすめ
グルメ情報

食材の宝庫、鳥取の
グルメ情報をご紹介します。

食パラダイス鳥取県

米子 牛骨ラーメン同盟	475パフェ	松葉ガニ	鳥取和牛	とりたべ	とっとりの酒

居酒屋

1 美酒佳肴 ゆらく

境港の新鮮なさばを利用した名物のさばしゃぶ
◎予算 / 4,000円～5,000円

来店特典 さばしゃぶ(2~4人前) 1,000円引き
※学会参加証をご注文時にご提示の方

住 明治町227 営 16:30~24:00(L.O.23:30)
休 日曜日※月曜日が休日の場合は日曜営業で月曜休み
60席(個室あり)
TEL 0859-21-2606

2 芭蕉庵

串揚げを自分で揚げながら召しあがれます
◎予算 / (夜) 2,500円～4,000円

住 明治町289 営 昼/11:30~13:00 夜/17:30~23:00
休 年中無休 席 12席(個室あり)
TEL 0859-34-1345

3 炉端焼き 家富良

境港の新鮮な魚介類を使った名物がいな舟盛りや
職人が丁寧に握ったお寿司など旬の地元食材をご用意

◎予算 / 4,000円～6,000円

住 米子市明治町223TIビル1F
営 17:00~22:30(L.O.22:00)
金・土/17:00~23:00(L.O./料理22:00 ドリンク22:30)
休 火曜日※水曜日が祝日の場合は火曜日営業で水曜日休みになる事があります
60席(個室あり)
TEL 0859-21-5988

4 居酒屋 太平記

手羽中甘辛揚げ
◎予算 / 3,000円～4,000円

住 明治町271 名島ビル1F 営 17:00~0:00(L.O.23:30)
休 年中無休 席 64席
TEL 0859-32-3040

5 和食居酒屋 旬門 米子本店

山陰の地酒を揃え、本格備長炭を使用した
炉端焼、地元の旬の魚が堪能できます。

◎予算 / (夜) 4,000円～5,000円

住 明治町154-1 パーキングビル1F
営 11:30~14:30(L.O.13:30)
17:00~0:30(L.O.0:00)
休 年中無休 席 114席(個室あり)
TEL 0859-21-7088

6 居酒屋 庄屋

山陰の海の幸、山の幸、地酒が豊富

◎予算 / 3,000円～

住 明治町140米子駅前パーキングビル1F
営 17:15~23:00(L.O.22:30)
休 月曜日(祝日の場合は翌日)、元日 80席(個室あり)
TEL 0859-34-3618

7 魚や 圭蔵

刺身、天婦羅等、純米酒、地酒
◎予算 / 5,000円～8,000円

住 万能町146 営 18:00~23:00(L.O.22:30)
休 日曜日・祝日 席 20席(個室あり)
TEL 0859-34-0230



8 伊在

全国の日本酒を70種類用意
◎予算 / 6,000円～7,000円

住 万能町209 営 18:00~23:00(L.O.22:30)
休 月曜日 席 35席
TEL 0859-59-9222
※喫煙は電子タバコのみ



9 炉端かば 米子駅前店

地魚3品盛、モモ一本焼、寿司盛り合わせ
◎予算 / 3,000円～4,000円

住 明治町189 営 17:00~0:00(L.O.23:00)
休 年中無休 席 100席(個室あり)
TEL 0859-21-7010



10 炉端 留味庵

境港直送の鮮魚
◎予算 / 2,500円～3,500円

住 茶町52 営 18:00~22:00(L.O.21:30)
休 日曜日※月曜日が祝日の場合は日曜営業で月曜休み
31席(個室あり)
TEL 0859-32-0021



11 籠乃鶏大山 角盤町店

大山どり専門店
◎予算 / 4,000円～5,000円

住 角盤町2-41-3 営 18:00~22:00(L.O./料理21:00 ドリンク21:30)
休 日曜日、第1・第3月曜日 席 32席(個室あり)
TEL 0859-33-9733

和食・日本料理



12 米子ワシントンホテルプラザ 銀座

黒毛和牛しゃぶしゃぶコース
◎予算 / 1,200円～7,000円

住 明治町125 営 11:30~14:00(L.O.13:30)
17:30~20:30(L.O.20:00)
休 年中無休 席 50席(個室あり)
TEL 0859-31-9122



13 藤吉郎

おまかせ刺身2300円(会席のように6皿です)
会席料理4000円～・居酒屋メニュー

◎予算 / 4,000円～
住 法勝寺町29-2 営 18:00~22:00(L.O.21:30)
休 日曜日 席 全個室4部屋(1部屋6人)
TEL 0859-33-0418



14 日本料理 雲海

日本庭園を眺めながら日本海の旬の
食材の数々をお楽しみいただけます。

◎予算 / 2,000円～8,000円
住 久米町53-2(ANAクラウンプラザホテル内)
営 11:30~14:30(L.O.14:00)
17:00~20:30(L.O.20:00)
休 火・水(10月11月頃のみ) 定休日変更の可能性あり
席 44席(個室あり)
TEL 0859-36-1116



15 食留芽

お昼の部 おまかせ膳2,000円 すし付3,300円
夜の部 おまかせコース 8,800円(お魚、お肉)

◎予算 / (昼) 2,000円～4,000円(夜) 6,000円～
住 加茂町1-6 営 11:30~13:30(L.O.13:00)
17:30~22:00(L.O.20:30)
休 日曜日・月曜日 席 40席(個室あり)
TEL 0859-32-3000



16 田むら

魚介は境港水揚げもの、野菜はほぼ自家栽培、
松葉ガニは焼きがお勧めです。

◎予算 / 4,500円～10,000円
住 西倉吉町27-4 営 18:00~22:00(L.O.21:00)
休 日曜日・祝日※4~10月は月曜日も休み
席 20席(個室あり)
TEL 0859-34-3358



17 酒菜 桔梗屋

山陰の旬の食材を存分に活かした
日本料理と種類豊富な純米酒

◎予算 / 7,000円～12,000円
住 角盤町2-63-2 営 18:00~22:00(L.O.21:00)
休 日曜日他 席 20席(個室あり)
※月曜日が祝日の場合は日曜営業で月曜休み
TEL 0859-37-2366



18 伯州 鈴乃希

2017年ミシュラン1つ星獲得。
◎予算 / 9,000円～15,000円

住 錦町1-157 営 11:30~14:00(L.O.13:00)
18:00~22:00(L.O.21:30)
休 日曜日・月曜日 毎月1日 席 14席(個室あり)
TEL 0859-36-8720

寿司



19 肉と魚の寿司 yokaichi

鳥取県産と牛サーロインの握り
◎予算 / 5,000円～6,000円

住 末広町144 営 18:00~22:30(L.O.22:00)
休 年中無休 席 20席
TEL 0859-21-8220



20 鮭じゃんけん

新鮮なネタを安く提供しております。
◎予算 / 1,000円～

住 角盤町2-59 営 17:30~22:00
休 17:30~22:00 席 30席(個室あり)
TEL 0859-33-5118

焼肉

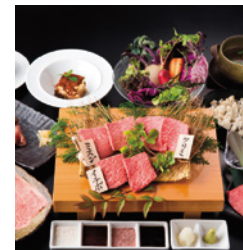

21 大山黒牛処 強小亭

大山黒牛づくしコース。「大山黒牛」の専門店。
2019年ミシュランガイド京都・大阪+鳥取 掲載店

◎予算 / 6,000円～10,000円
住 角盤町1-60-11 営 17:00~23:00(L.O.22:00)
休 日曜日※その他臨時休業あり
席 68席(個室あり)
TEL 0859-30-2989

洋食



22 レストラン ル・ポルト

米子コンベンションセンター隣接のレストラン
◎予算 / 1,000円～8,000円

住 末広町294 営 11:00~17:00(L.O.17:00) ※夜は要予約で営業可
休 月曜日 席 60席
TEL 0859-35-8166



23 カフェ・イン・ザ・パーク

地物食材をふんだんに使った朝食バイキングから
コースディナーまで山陰の味をお楽しみ下さい。

◎予算 / 2,000円～10,000円
住 久米町53-2(ANAクラウンプラザホテル米子内)
営 6:00~10:00(L.O.9:30) 11:30~14:30(L.O.14:00)
17:00~20:30(L.O.20:00)
休 年中無休 席 30席
TEL 0859-36-1113

らーめん・その他



24 ラーメン 大和

牛骨プラス背脂たっぷりこだわりのスープでストレート麺です。
◎牛骨ラーメン 550円

住 米子市弥生町12 営 11:00~23:00(L.O.22:45)
休 日曜日 席 9席
TEL 0859-33-7857



25 ローダンのラーメン

創業30年いつもの色で
◎正油味 550円 ◎みそ味 600円

住 米子市末広町201 営 11:00~15:00
休 火曜日・水曜日 席 12席
TEL 0859-34-2436



26 ラーメン処 田川 角盤町店

飲み屋街にあり、あっさり味のラーメンです。
ギョーザ・焼豚・チャンポンなども人気です。

◎塩ラーメン 800円
住 米子市角盤町2-25 営 21:30~4:00 席 35席
休 火曜日※月曜日が祝日の場合は日曜営業で月曜日休み
TEL 0859-35-3773



27 そば処 上代

伯耆名峰大山他、国産そばの実を自家製粉、手打ちしております。
◎予算 / 900円～

住 加茂町1-10 休 日・月・祝日(不定休あり)
営 11:30~14:00 席 20席
TEL 0859-34-1129



28 ステーキハウス精山

鳥取和牛のヒレ肉、サーロインをご用意。
◎予算 / 8,000円～10,000円

住 西倉吉町26 営 18:00~22:00(L.O.20:30)
休 日曜日・祝日 席 13席
TEL 0859-33-0186



29 とり料理 さんぼう

さんぼう風ドライカレー、からあげ
県産の鶏を使用したとり料理の専門店。

◎予算 / 1,500円～3,500円
住 角盤町1-72 営 11:00~15:00(L.O.14:30) / 17:00~21:00
休 月曜日※月曜日が祝日の場合は営業 席 40席
TEL 0859-22-5850