第29回日本排尿機能学会

市民公開講座

どなたでも
ご参加いただけます

参加無料

おしっこに関する こんな症状に 困っていたら

座長 舛森 直哉 先生
札幌医科大学医学部泌尿器科学講座 教授

13:00～13:30

こどものおしっこの悩み

演者 西中 一幸 先生
桑園中央病院 泌尿器科

こども向け講座

13:30～14:00

とにかく多い前立腺肥大症

演者 京田 有樹 先生
札幌医科大学医学部泌尿器科学講座

男性向け講座

14:00～14:30

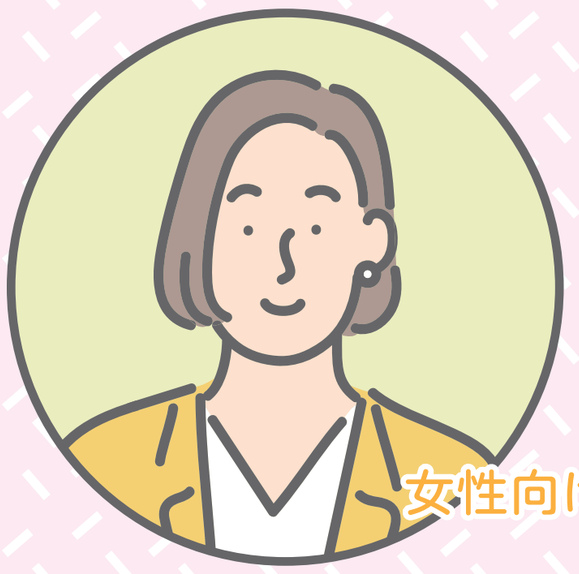

女性向け講座

もう悩むのをやめませんか？ 人には言えない 女性のおしっこトラブル

演者 橋田 岳也 先生
旭川医科大学腎泌尿器外科学講座

14:30～15:00

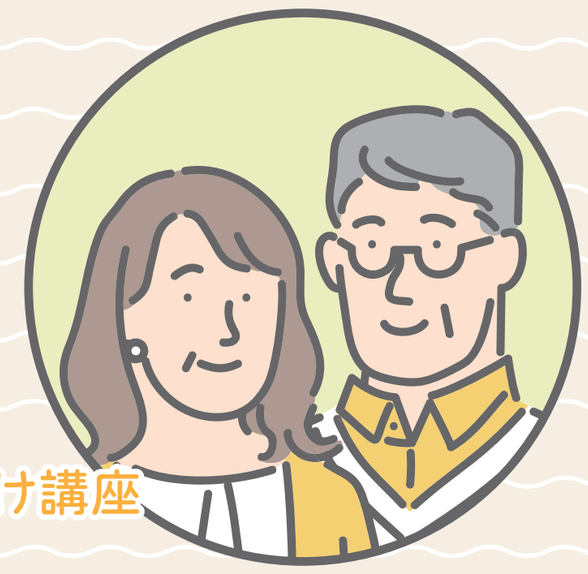

シニア向け講座

超高齢社会における おしっこトラブル

演者 和田 直樹 先生
旭川医科大学腎泌尿器外科学講座

2022
9/3（土）13:00～15:00

京王プラザホテル札幌 2階エミネンスホールA
ハイブリッド開催（現地＋WEB配信）
※WEB配信はPC/スマートフォン/タブレッドからご視聴いただけます。

お申込みはコチラ QRコードもしくは下記URLよりお申込みください。
https://forms.office.com/r/hQ17n53fmn
詳細は学会HPよりご確認ください。 学会HP https://site.convention.co.jp/29jcs/lecture/

申込締切
2022/8/24（水）

第29回日本排尿機能学会 運営準備室
日本コンベンションサービス株式会社内
〒100-0013 東京都千代田区霞が関1-4-2 大同生命霞が関ビル14階
E-mail: 29jcs@convention.co.jp 受付時間：10:00~17:00（土日祝は休業）